

Skýringar:  
 Landmælingar: Vegagerðin  
 Hnitakerfi: ÍSN93  
 Hæðarkerfi: Landshæðarnet  
 Loftmyndataka og myndmæling: Loftmyndir ehf.

- - - - - Jarögöng
- - - - - Vegrið
- - - - - Ræsi / Skurður
- - - - - Girðing
- - - - - Sandfangari
- - - - - Sjóvarmargarður

- Núverandi yfirborð
- - - - - Áætlaður burðarhæfur botn
- - - - - Áætluð klöpp
- - - - - Ný vegtenging
- X Lokun vegar/tengingar

F		
E		
D		
C		
B		
A		
△	Breytingar:	Dags.:



**Vegagerðin**

Hannað: GGH    Teknað: HMM    Yfirfarið: ----

Töluakr.: GRUNNMYND OG LANGSNID 1002C.DWG    Dags.: 29.03.2023

**Hringvegur um Mýrdal**  
**Frumdrög**

Grunnmynd og langsníð  
 Valkostur 2  
 1002C st.7500-9000 Grunnmynd

Verk nr.: 20180    Frumst. blaðs: A3    Tekn. nr.: **C-201**    Útg.:

Mkv.: 1:4000

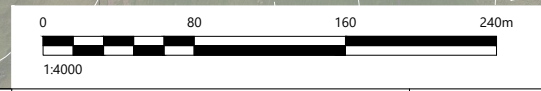
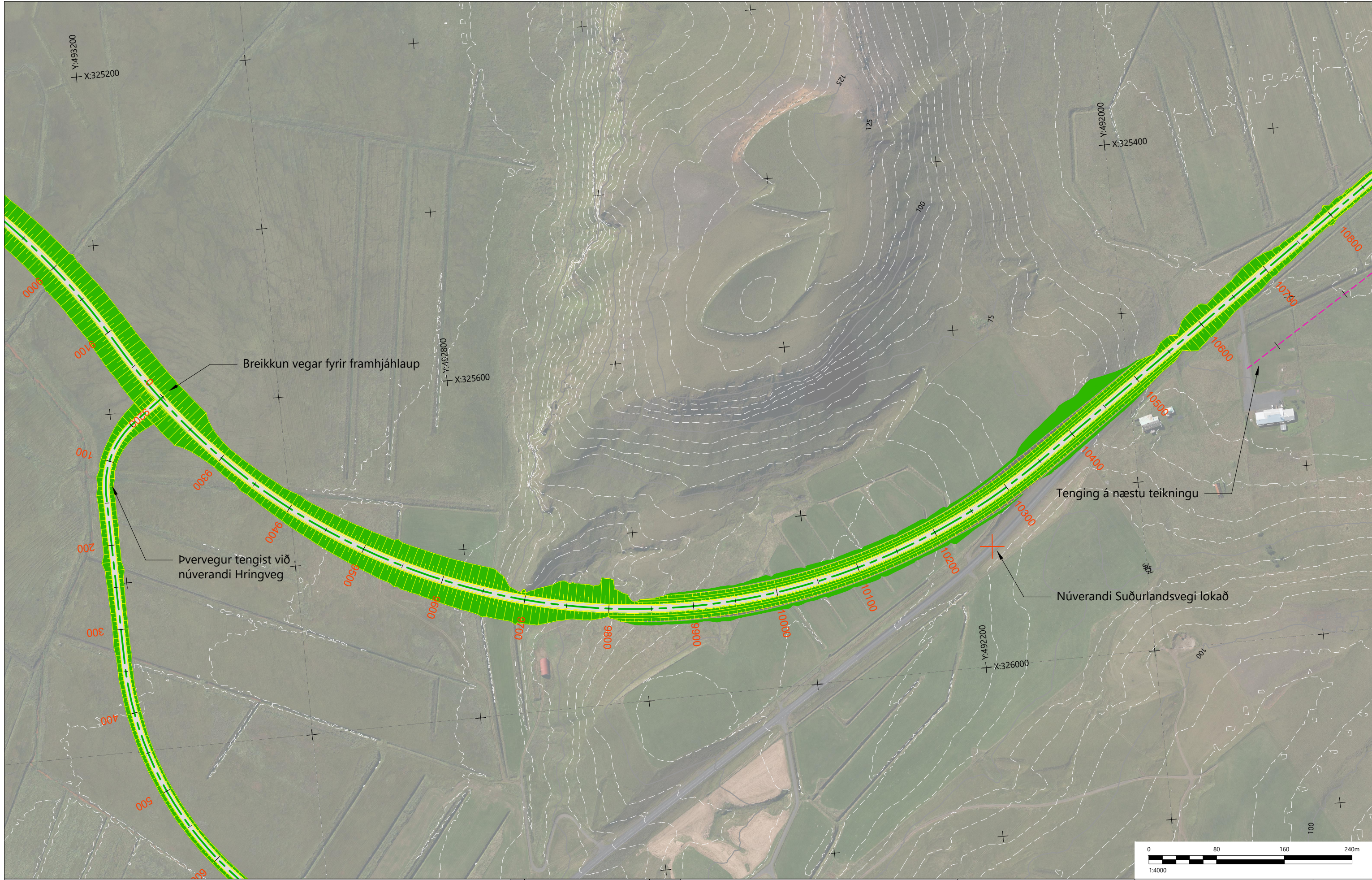

Skýringar:  
 Landmælingar: Vegagerðin  
 Hnitakerfi: ÍSN93  
 Hæðarkerfi: Landshæðarnet  
 Loftmyndadata og myndmæling: Loftmyndir ehf.

- Jarðgöng
- Vegrið
- Ræsi / Skurður
- Girðing
- Sandfangari
- Sjóvarmargarður

- Núverandi yfirborð
- Áætlaður burðarhæfur botn
- Áætluð klöpp
- Ný vegtenging
- Lokun vegar/tengingar

F		
E		
D		
C		
B		
A		
△	Breytingar:	Dags.:



**Vegagerðin**

Hannað: GGH    Teiknað: HMM    Yfirfarið: ----

Tölvuskrá: GRUNNMYND OG LANGSNID 1002C.DWG    Dags.: 29.03.2023

<b>Hringvegur um Mýrdal</b>		1-b2/3
<b>Frumdrög</b>		
Valkostur 2		
1002C st.9000-10500 Grunnmynd		
Verk nr.: 20180	Frumst. blaðs: A3	Teikn. nr.:
Mkv.: 1:4000		<b>C-202</b>

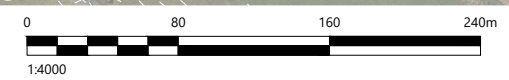
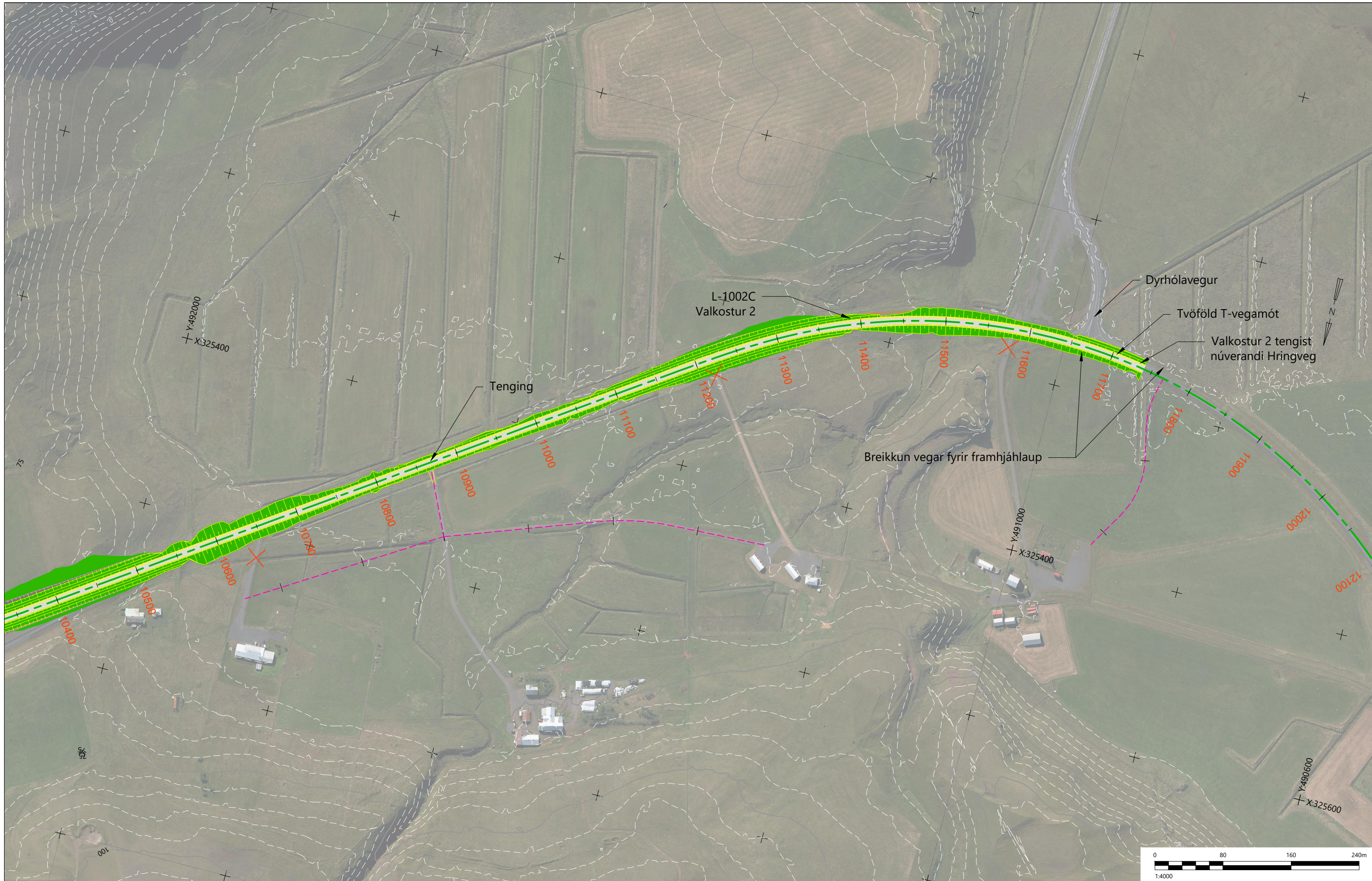

Skýringar:  
 Landmælingar: Vegagerðin  
 Hnitakerfi: ÍSN93  
 Hæðarkerfi: Landshæðarnet  
 Loftmynddata og myndmæling: Loftmyndir ehf.

- Jarðgöng
- Vegrið
- Ræsi / Skurður
- Girðing
- Sandfangari
- Sjóvarmargarður

- Núverandi yfirborð
- Áætlaður burðarhæfur botn
- Áætluð klöpp
- Ný vegtenging
- X Lokun vegar/tengingar

F		
E		
D		
C		
B		
A		
△	Breytingar:	Dags.:

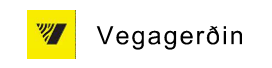

Hannað: GGH	Teiknað: HMH	Yfirfarið: ----
Töluakr.: GRUNNMYND OG LANGSNID 1002C.DWG		
Dags.: 29.03.2023		

<b>Hringvegur um Mýrdal</b>		1-b2/3
<b>Frumdrög</b>		
Valkostur 2		
-----		
1002C st.10500-12000 Grunnmynd		
Verk nr.: 20180	Frumt. blaðs: A3	Teikn. nr.: Útg.:
Mkv.: 1:4000		<b>C-203</b>

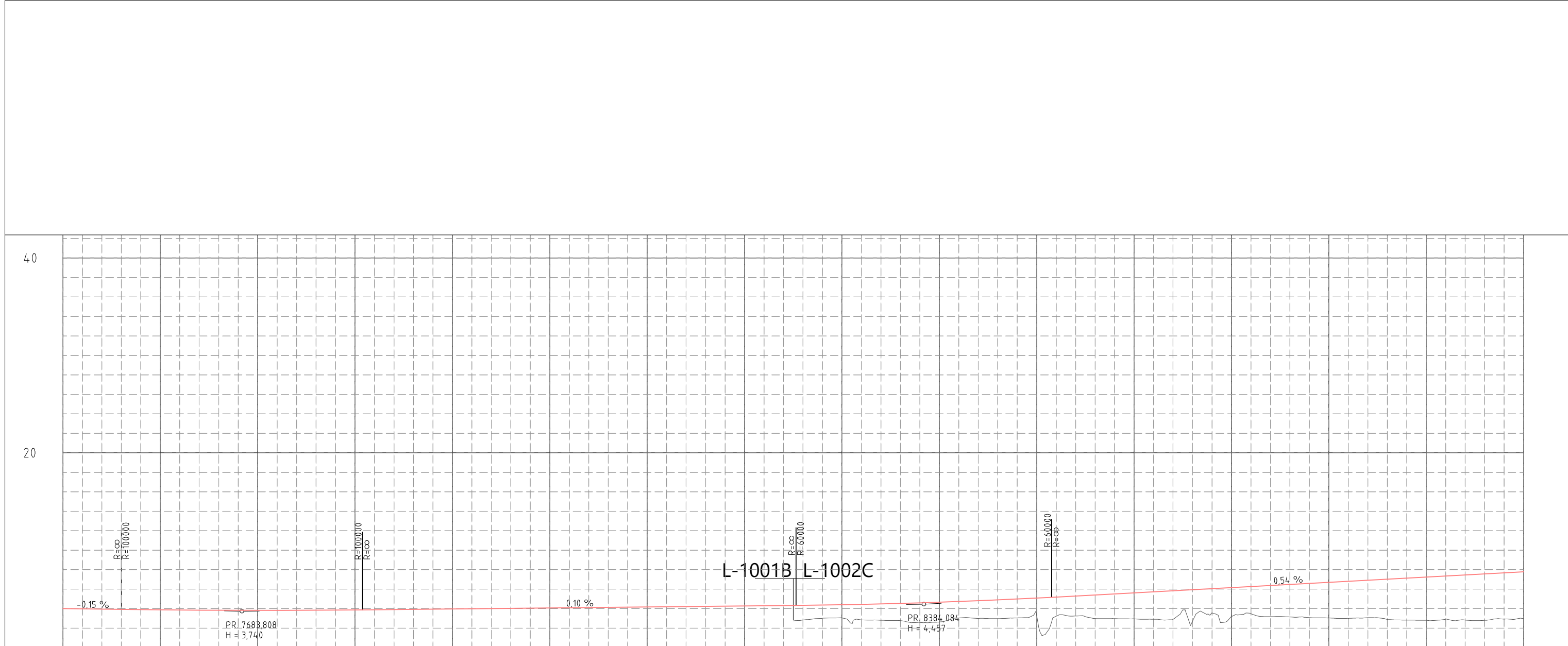

STÖÐ NR. 7500	7600	7800	8000	8200	8400	8600	8800	9000																															
BEYJUBAND	A=907.6		R=-1200		A=200	R=780																																	
BREIDDARAU.																																							
ÞVERHALLI																																							
— H. akrein																																							
— V. akrein																																							
VEGHÆÐ	4.01	3.98	3.92	3.87	3.84	3.82	3.82	3.83	3.86	3.90	3.94	3.98	4.02	4.06	4.10	4.15	4.19	4.23	4.27	4.31	4.36	4.43	4.53	4.65	4.81	4.99	5.19	5.41	5.62	5.84	6.05	6.27	6.49	6.70	6.92	7.13	7.35	7.57	7.78
LANDHÆÐ																																							

**Skýringar:**

- Landmælingar: Vegagerðin
- Hnitakerfi: ÍSN93
- Hæðarkerfi: Landshæðarnet
- Loftmyndataka og myndmæling: Loftmyndir ehf.

- Jarðgöng
- Vegrið
- Ræsi / Skurður
- Girðing
- Sandfangari
- Sjóvarmargarður

- Núverandi yfirborð
- Áætlaður burðarhæfur botn
- Áætluð klöpp
- Ný vegtenging
- Lokun vegar/tengingar

F				
E				
D				
C				
B				
A				
△	Breytingar:	Dags:		

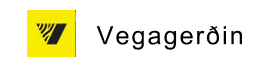

**Hringvegur um Mýrdal**  
Frumdrög

Grunnmynd og langsnið  
Valkostur 2  
1002C st.7500-9000 Langsnið

1-b2/3

Verk nr.: 20180  
Mkv.: 1:4000 1:400

Frumt. blaðs: A3  
Telkn. nr.: C-211  
Útg.:



1002C-CL

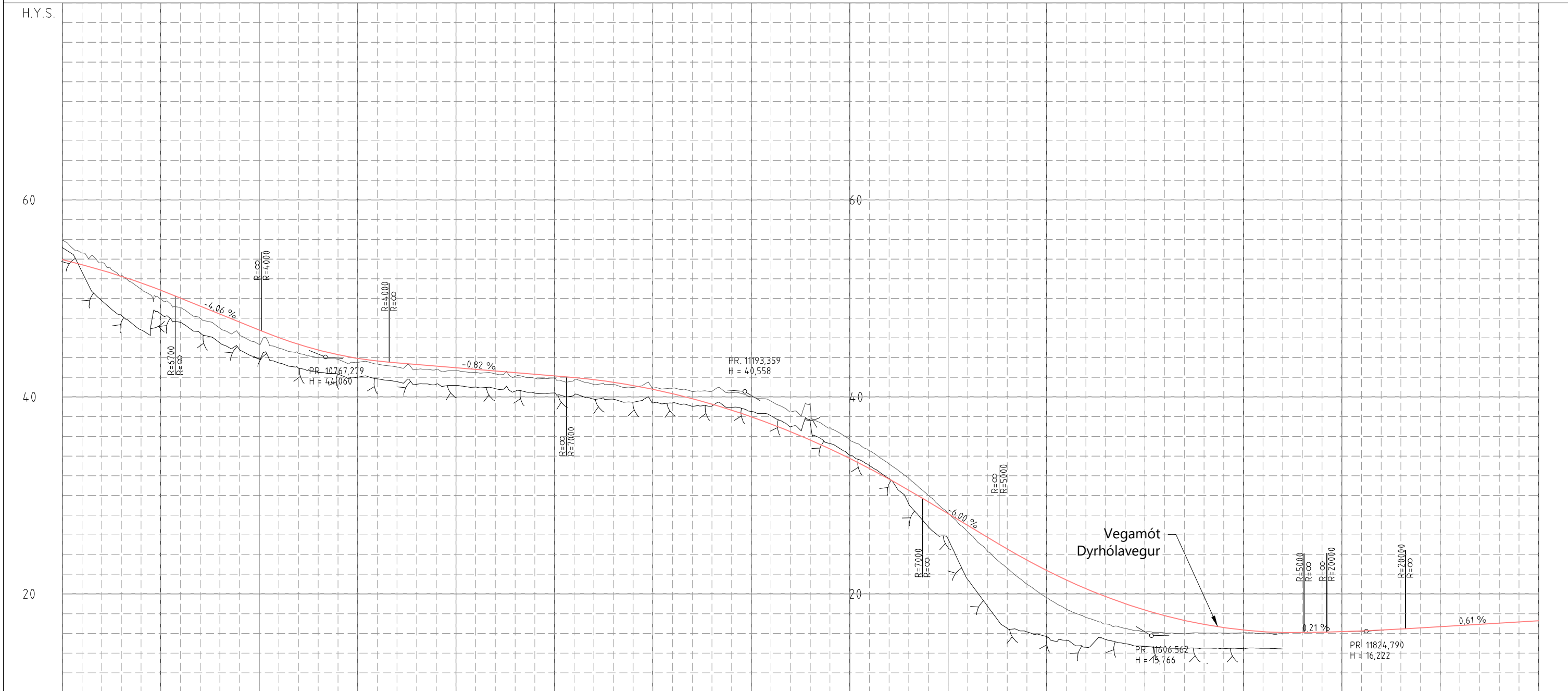

STÖÐ NR.10500	10600	10800	11000	11200	11400	11600	11800	12000
BEYGJUBAND		R=∞		A=308,81		R=650		
BREIDDARAU.								
ÞVERHALLI								
H. akrálf							3,5%	
V. akréin								
VEGHÆÐ	53,94	54,62	55,26	55,84	56,42	57,00	57,58	58,16
LANDHÆÐ	54,62	52,35	49,93	48,04	46,32	44,96	44,04	43,54

Skýringar:  
 Landmælingar: Vegagerðin  
 Hnitakerfi: ÍSN93  
 Hæðarkerfi: Landshæðarnet  
 Loftmyndataka og myndmæling: Loftmyndir ehf.

- Jarðgöng
- Vegrið
- Ræsi / Skurður
- Girðing
- Sandfangari
- Sjóvarmargarður
- Núverandi yfirborð
- Áætlaður burðarhæfur botn
- Áætluð klöpp
- Ný vegtenging
- Lokun vegar/tengingar

F	
E	
D	
C	
B	
A	
△ Breytingar:	Dags:



**Vegagerðin**

Hanna: GGH    Teknað: HMM    Yfirfarið: ----

Tölvuská: GRUNNMÝND OG LANGSNID 1002C.DWG

Dags: 29.03.2023

**Hringvegur um Mýrdal**  
**Frumdrög**

Valkostur 2

1002C st.10500-12000 Langsnið

Verk nr.: 20180    Frumst. blað: A3    Tekn. nr.:  
 Mkv.: 1:4000    1:400

1-b2/3

**C-213**

V:\2020\1XX\20180\06-TEIKNINGAR\06-TEIKNINGASETT\GRUNNMÝND OG LANGSNID 1002C.DWG